UNIVERSITÉ PARIS DESCARTES

# Les voies de la publication

## Ensemble, replaçons le chercheur et la science au coeur du débat !

Aujourd'hui, le fonctionnement de la publication scientifique sponsorise en premier lieu les grands groupes privés de l'édition au détriment de la recherche publique. Le coût de la publication est un frein croissant à la recherche et à l'innovation.

### LA VOIE CLASSIQUE

ou modèle " lecteur-payeur " correspond au modèle traditionnel de l'édition : l'abonnement. Le lecteur ne peut avoir accès qu'aux revues et aux ouvrages pour lesquels il - le plus souvent il s'agit de son institution - a pris un abonnement auprès d'un ou plusieurs éditeurs.

Dépôt sur HAL du Postprint après embargo

### LA LOI POUR UNE RÉPUBLIQUE NUMÉRIQUE (2016)

Elle accorde désormais aux chercheurs dont les travaux sont financés au moins pour moitié sur fonds publics, le droit de publier en libre accès (green open access) les articles issus des résultats de leur recherche dans les 6 mois (SVS) à 12 mois (SHS) suivant la parution de l'article, quelles que soit les clauses prévues par les contrats d'édition et les cessions de droit imposées par les éditeurs commerciaux.

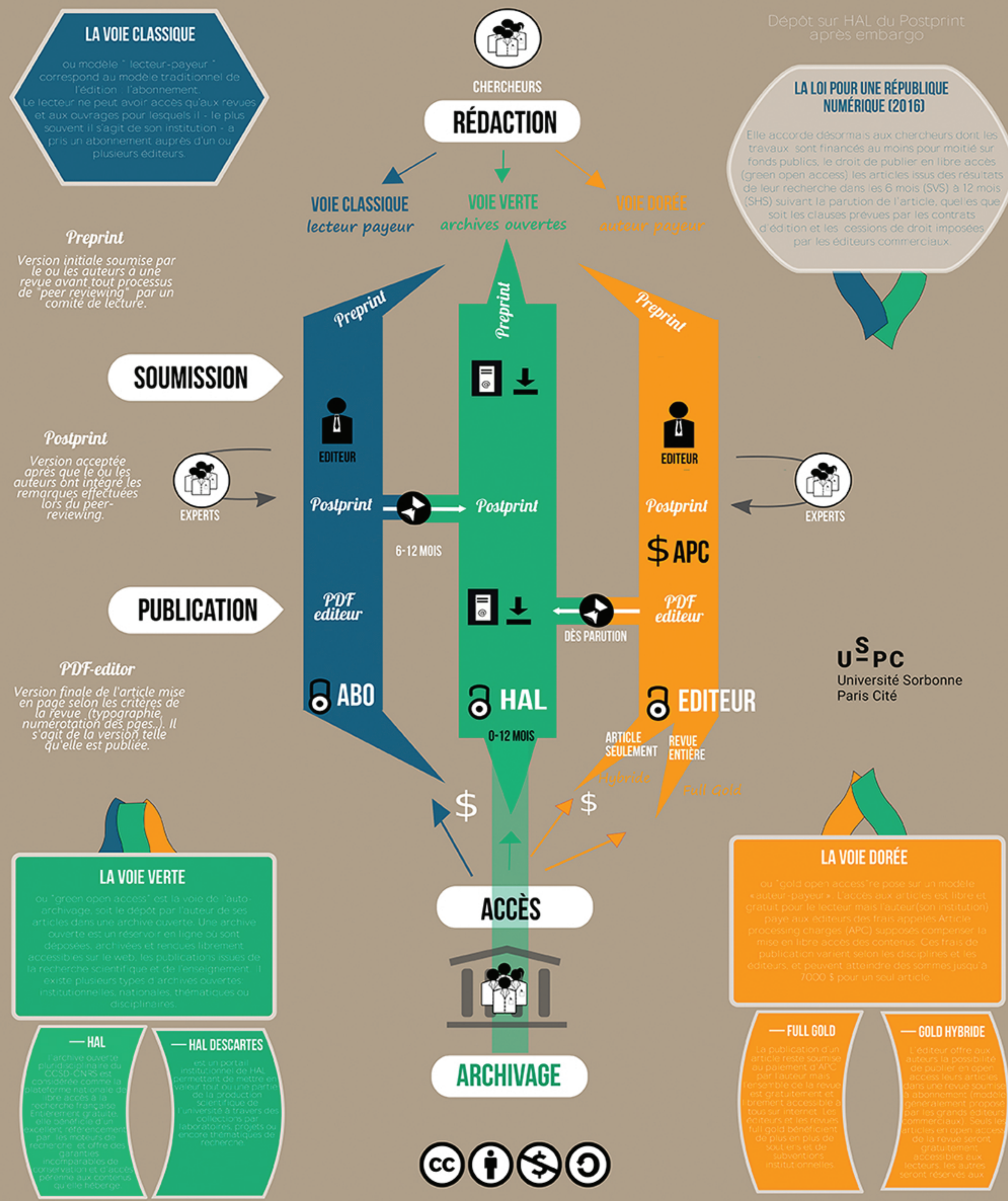


**Preprint**

*Version initiale soumise par le ou les auteurs à une revue avant tout processus de "peer reviewing" par un comité de lecture.*

**Postprint**

*Version acceptée après que le ou les auteurs ont intégré les remarques effectuées lors du peer-reviewing.*

**PDF-editor**

*Version finale de l'article mise en page selon les critères de la revue (typographie, numérotation des pges..). Il s'agit de la version telle qu'elle est publiée.*

USPC Université Sorbonne Paris Cité

### LA VOIE VERTE

ou "green open access" est la voie de l'auto-archivage, soit le dépôt par l'auteur de ses articles dans une archive ouverte. Une archive ouverte est un réservoir en ligne où sont déposées, archivées et rendues librement accessibles sur le web, les publications issues de la recherche scientifique et de l'enseignement. Il existe plusieurs types d'archives ouvertes: institutionnelles, nationales, thématiques ou disciplinaires.

#### — HAL

l'archive ouverte pluridisciplinaire du CCSD-CNRS est considérée comme la plateforme nationale de libre accès à la recherche française. Entièrement gratuite, elle bénéficie d'un excellent référencement par les moteurs de recherche, et offre des garanties incomparables de conservation et d'accès pérenne aux contenus qu'elle héberge.

#### — HAL DESCARTES

est un portail institutionnel de HAL permettant de mettre en valeur tout ou une partie de la production scientifique de l'université à travers des collections par laboratoires, projets ou encore thématiques de recherche.

Dépôt sur HAL immédiat du Preprint, des PDF Gold et du Postprint après embargo

### LA VOIE DORÉE

ou "gold open access" repose sur un modèle «auteur-payeur». L'accès aux articles est libre et gratuit pour le lecteur mais l'auteur(son institution) paye aux éditeurs des frais appelés Article processing charges (APC) supposés compenser la mise en libre accès des contenus. Ces frais de publication varient selon les disciplines et les éditeurs, et peuvent atteindre des sommes jusqu'à 7000 $ pour un seul article.

#### — FULL GOLD

La publication d'un article reste soumise au paiement d'APC par l'auteur mais l'ensemble de la revue est gratuitement et librement accessible à tous sur internet. Les éditeurs et les revues full gold bénéficient de plus en plus de soutiens et de subventions institutionnelles.

#### — GOLD HYBRIDE

L'éditeur offre aux auteurs la possibilité de publier en open access leurs articles dans une revue soumise à abonnement (modèle généralement proposé par les grands éditeurs commerciaux). Seuls les articles en open access de la revue seront gratuitement accessibles aux lecteurs, les autres seront réservés aux

Dépôt sur HAL immédiat du PDF éditeur

Aurore Cartier et Magalie Le Gall
Université Paris Descartes